

INVITO ALL'INCONTRO

## Il comfort dell'abitare nell'edificio bioedile

### 29 settembre 2009 - Castello degli Acaja

### P.zza Castello - FOSSANO (CN)

VISITA GUIDATA AI CANTIERI - Ore 9.30

Al mattino si organizzano visite guidate presso:

● **Cascina Bennotto.**

2 alloggi da 160 mq con cappotto in fibra di legno da 200 mm.

Fabbisogno energia primaria 12 kWh/m2 anno

Impianto geotermico e solare termico di ultima generazione

Tutto il fabbisogno energetico della struttura viene fornito da impianto fotovoltaico

● **Cascinale ristrutturato in Dogliani**

Cappotto in fibra di legno da 100 mm con finitura a calce

Intonaci di calce idraulica NHL3.5 - Termointonaco - Intonaci deumidificanti

Numero chiuso di partecipanti (20 )

ritrovo ore 9.30 casello di Fossano

trasferimento in pulman Cascina Bennotto

ore 12 pranzo - ore 13.30 partenza per Dogliani - ore 15.45 casello di Fossano

**Costo 45€**

( trasferimento in pullman e pranzo)

L' iscrizione è ritenuta valida solo dopo il versamento della quota.

CONVEGNO - Ore 16.30 - 18.30

**GRATUITO**

- situazione energetica attuale ● inquadramento normativo nazionale e regionale
- riqualificazione energetica di edifici esistenti in chiave bioedile
- soluzione per coibentazione dalla cantina al tetto
- esempio pratico di realizzazione di casa a zero emissioni di CO2 (casa attiva)
- realizzazioni varie di interventi in bioarchitettura e reperibilità prodotti

**Relatori**

**Prof. Erlacher Peter - Panero Alberto**

**Sampò Giorgio - Quarelli di Lesegno Camillo**

Per Informazioni: ESSEPI INGEGNERIA - Sig.ra Sampò Annalisa.

Tel. 0172.659001 - Fax. 0172.659006

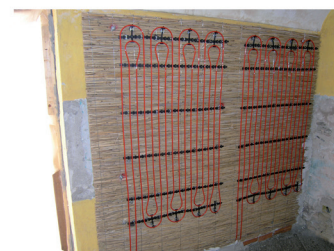
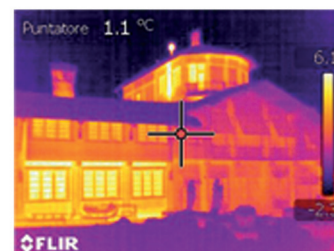

Modulo di iscrizione al convegno e/o alla visita guidata.

L' iscrizione è ritenuta valida solo dopo il versamento della quota

Nome e Cognome .....  
 Qualifica .....  
 Società .....  
 e-mail .....CEL .....

PARTECIPO AL CONVEGNO GRATUITO  PARTECIPO ALLA VISITA GUIDATA

Dati per fattura con contabile bonifico effettuato da inviare

all'indirizzo email: staff@essepiingegneria.it o tramite fax 0172/659006 all'attenzione di Annalisa

Dati per bonifico:

Banca di Credito Cooperativo di Casalgrasso e Sant'Albano Stura - Ag. Sant'Albano Stura

c/c n. 000010101371 - ABI 08833 CAB 46820 CIN P - IBAN: IT61 P088 3346 8200 0001 0101 371

Intestato a: essepi ingegneria srl - via San Martino 1, 12040, Sant'Albano (CN)

Causale: COGNOME E NOME (o NOME DITTA) - conferma partecipazione visita guidata

**Quota d'iscrizione: 45 €**